Home
Referência da API
Guia
Introdução
Aplicativos
Como testar
Limites
Webhooks
Ajuda
Publicando um aplicativo
Changelogs de API
Changelogs de Webhooks

Como testar

API v3 no Postman

Como pré-requisito para utilização da API v3, é necessário que haja um aplicativo já cadastrado. Caso não o tenha, confira **o passo a passo** para realizar o cadastro.

Importação da collection

É possível importar toda a *collection* da API v3 para o **Postman**. Esse processo facilita a utilização da API, pois todos os *endpoints* disponíveis ficam de fácil acesso.

Bling collection

No Postman, clique em **Import**, selecione o arquivo anteriormente salvo na máquina e importe-o.

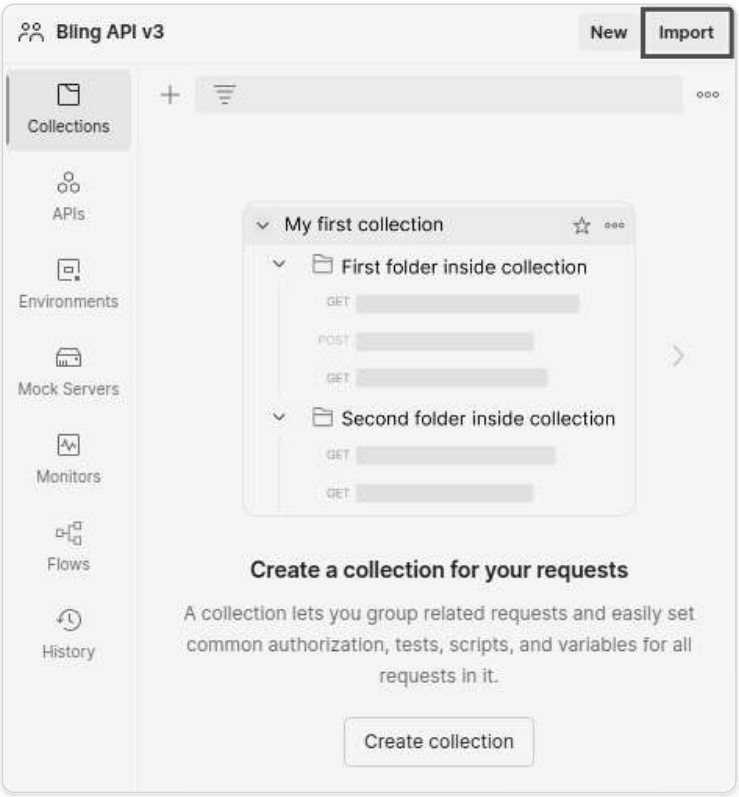

Configurando a permissão de acesso

Nesse momento, será necessário configurar as permissões de acesso do aplicativo a conta Bling.
Para isso, clique no nome da *collection* criada (Bling API) e escolha a aba *Authorization*.
Certifique-se que o campo **Type** esteja selecionado como **OAuth 2.0**.

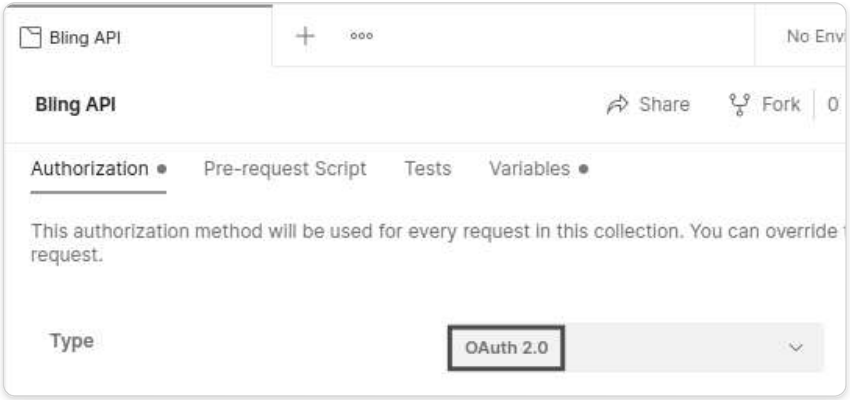

Na seção "Configure New Token", altere os seguintes campos:

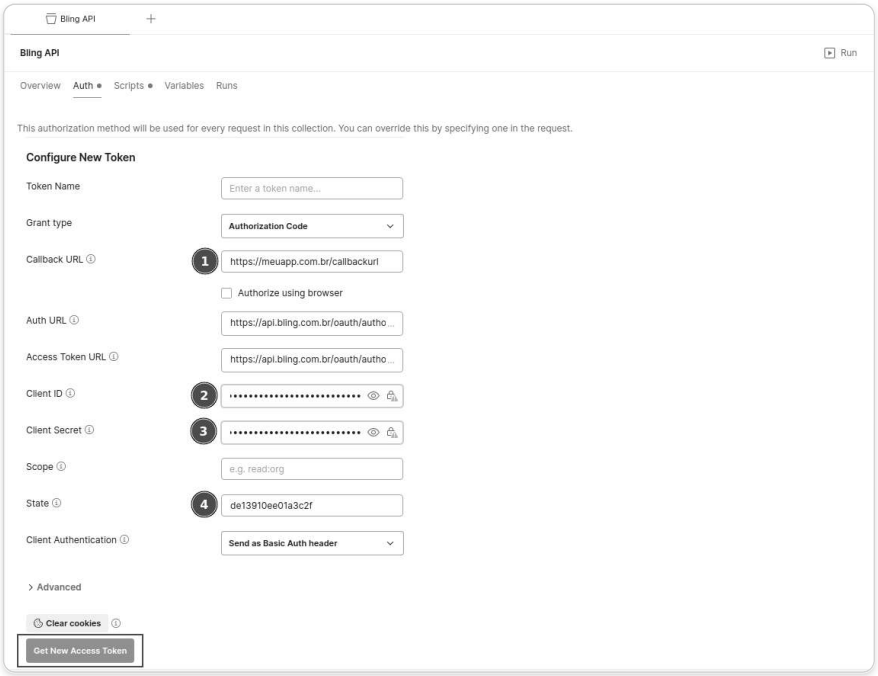

1. **Callback URL** para o mesmo informado no campo **Link de redirecionamento**, na seção de dados básicos do cadastro do aplicativo.
2. Preencha o campo **Client ID** conforme o valor exibido na seção de informações do app do cadastro do aplicativo.
3. Preencha o campo **Client Secret** conforme o valor exibido na seção de informações do app do cadastro do aplicativo.
4. Preencha o campo **State** com um valor aleatório, pois ele não pode ser vazio. Para mais informações sobre o campo `state`, acesse a seção **Authorization code**.

Clique em **Get New Access Token.**
Nesse ponto, você precisará realizar o login na conta Bling.

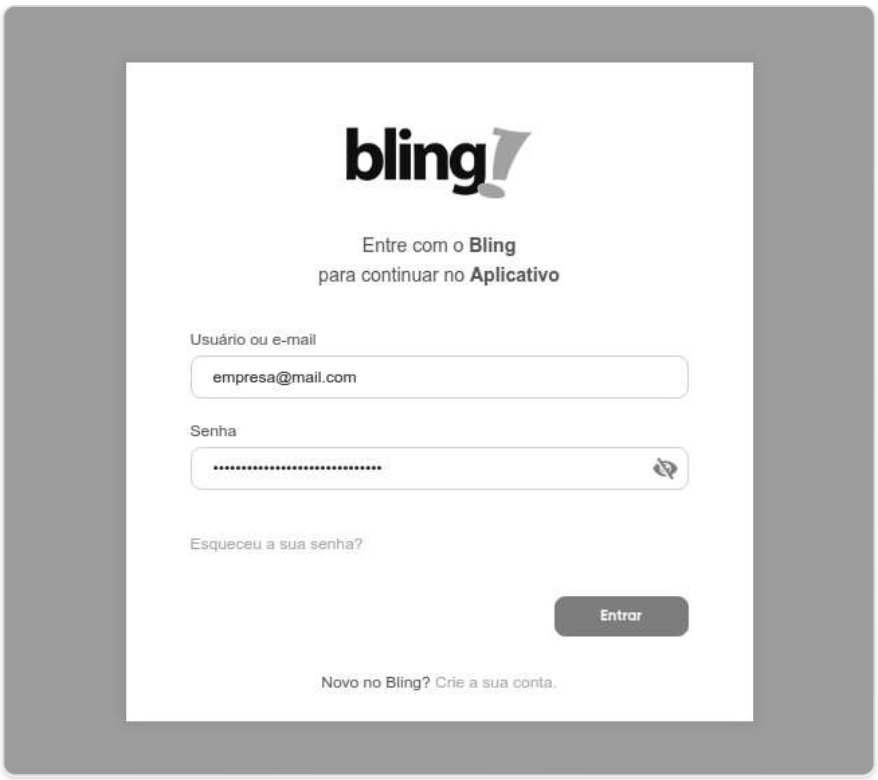

Após o login, será exibida a tela de autorização. Clique em "Autorizar".

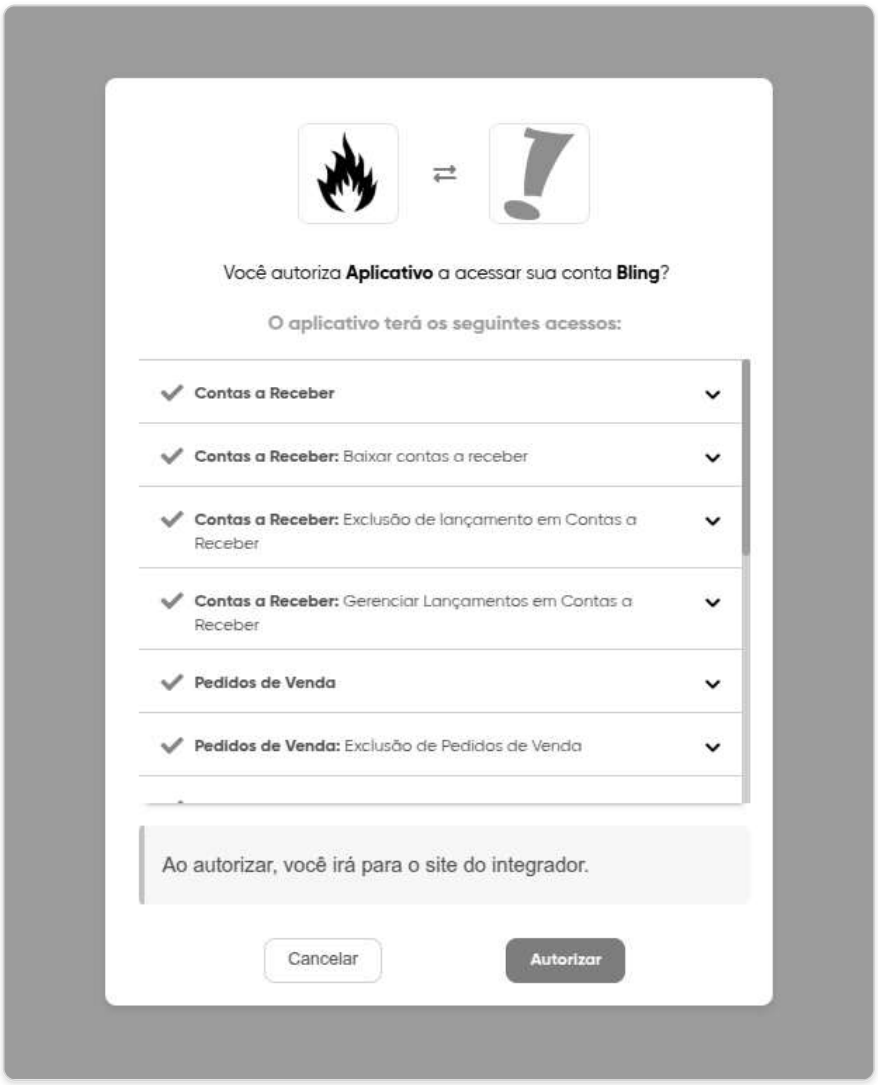

Assim que o login for concluído, a mensagem de sucesso será exibida.

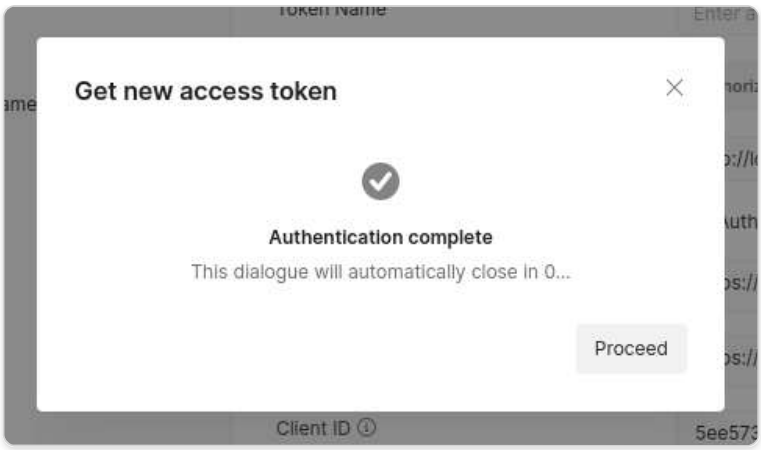

Clique em **Use Token**, para que o *token* seja preenchido de forma automática nas configurações da autorização de toda a *collection*.

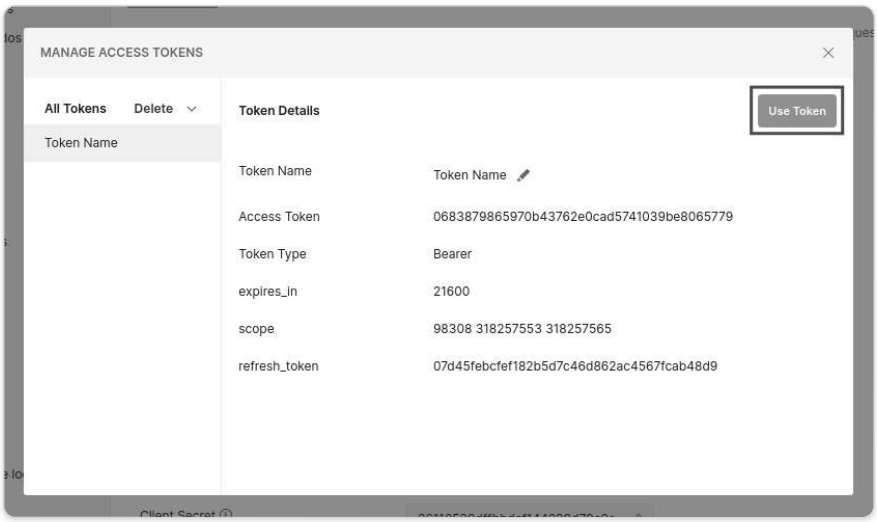

Por fim, pressione **Ctrl + S** para salvar as configurações realizadas.
Agora você terá acesso aos escopos da conta Bling que o aplicativo configurado possui.

Exemplo de requisição

Exemplo de requisição GET de Contatos.

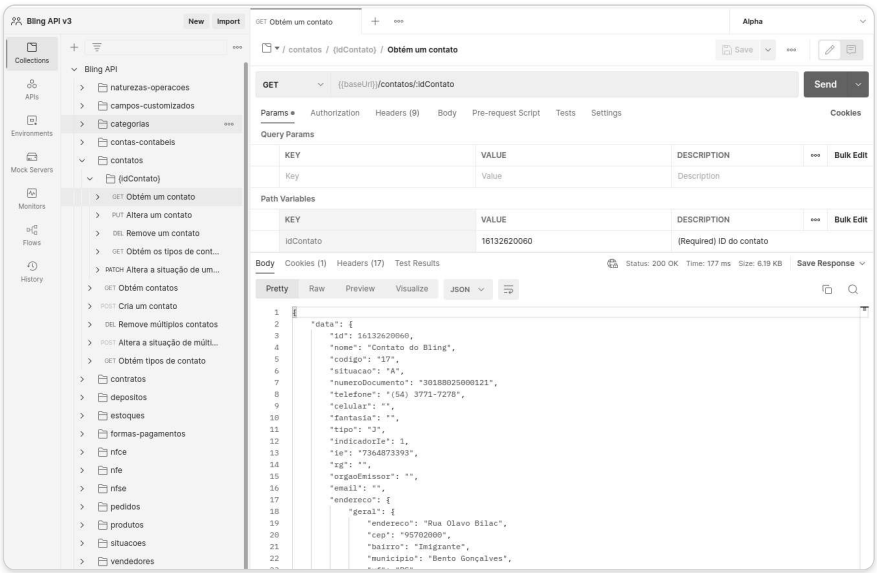

© 2025 Bling - Política de privacidade - Termos de serviço